

Note per l'installazione e l'utilizzo del plug in di Normalizzazione con Fedra Plus

1. A che cosa serve

La normalizzazione degli indirizzi, è quella operazione che consente di effettuare una analisi ed una validazione dell'indirizzo ai fini della qualità del dato che viene registrato nel Registro Imprese. La normalizzazione, ottenuta tramite il *plus in* di Fedra Plus, consente di avere la certezza che gli indirizzi dei soggetti **delle anagrafiche imprese (solo delle anagrafiche imprese!)** presenti nell'archivio locale del software sono corretti.

2. Come viene distribuito

Il plus in di Normalizzazione e' un package software che viene distribuito a parte in modo disaccoppiato rispetto alle versioni di Fedra Plus. L'installazione e l'utilizzo del plus in non sono vincolanti all'utilizzo di Fedra Plus: il software puo' essere utilizzato comunque anche senza il plus in.

3. Con che versione di Fedra Plus posso utilizzare il plus in?

Il plus in di Normalizzazione può essere utilizzato con le versioni 6.1.5, 6.5.0 e successive di Fedra Plus

4. Cartelle di installazione

La procedura di installazione del plus in crea una cartella del tipo:

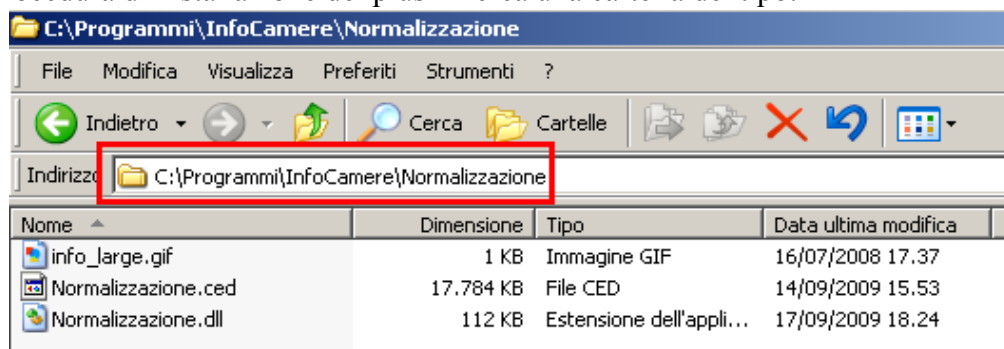

5. Procedura di installazione

Le procedura di installazione si esegue con doppio click sul file .exe del plus-in. Esempio doppio click sul file *setupNormalizzazione-0.5.2.exe*. Non vi sono particolari accorgimenti da considerare rispetto alla installazione di Fedra Plus o di qualunque altro software. L'unica cosa in cui bisogna fare attenzione e' di installare il plus in nello stesso percorso (*path*) in cui e' installata la versione di Fedra Plus in uso.

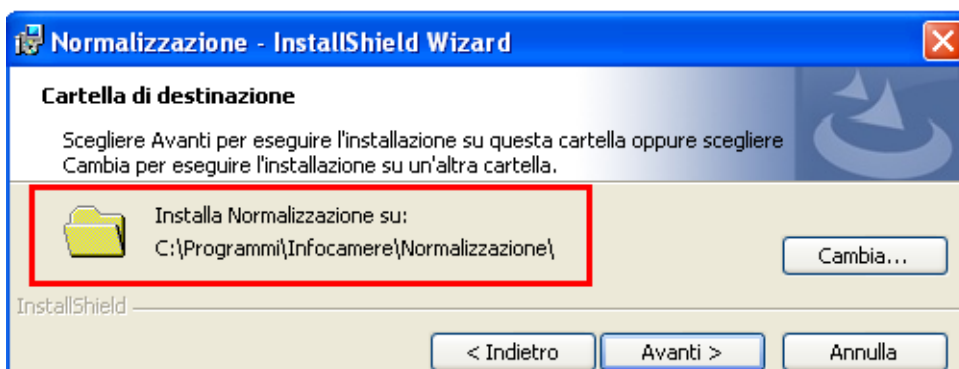

6. Come si utilizza

L'installazione del plus in crea un tasto **Normalizza** nel riquadro (20) **Anagrafiche Locale Imprese**.

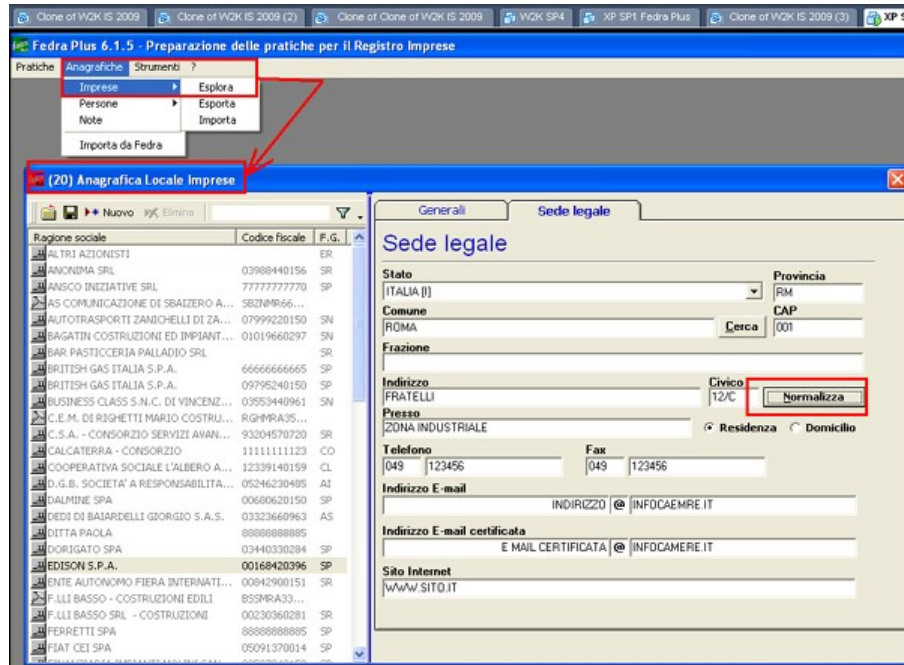

Tramite il bottone **Normalizza** e' possibile trovare, correggere e verificare i CAP coerenti con gli indirizzi della posizione definita secondo le regole e le disposizioni previste dalle Poste Italiane .

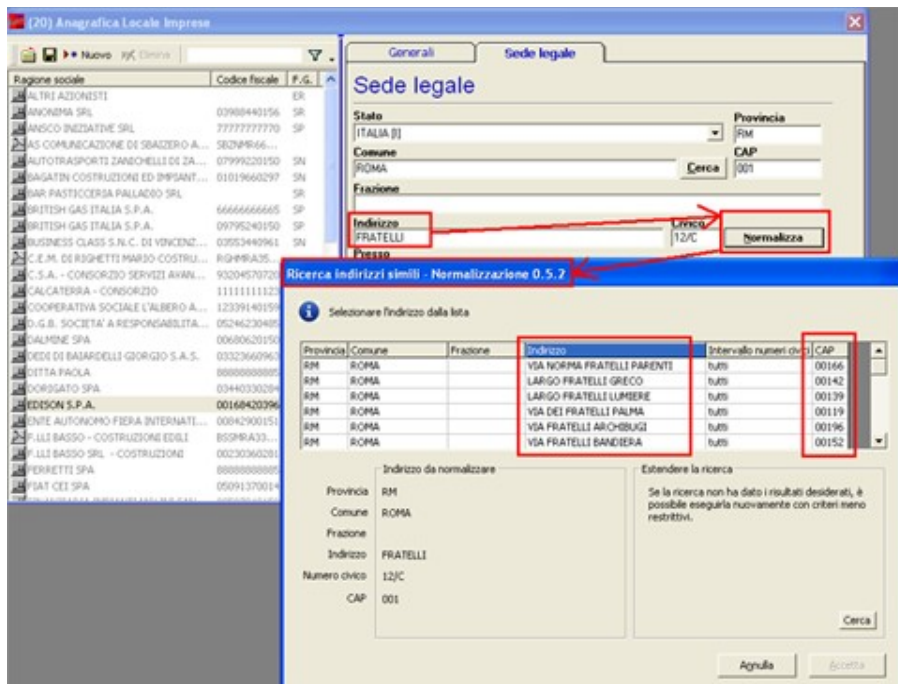

La figura di seguito mostra come per la provincia di RM e per il Comune di Roma si cerchi un indirizzo FRATELLI senza specificare se si tratta di Via, Piazza, Vicolo, etc..... La **Normalizzazione** di Fedra Plus presenta un elenco di indirizzi che contengono la scritta FRATELLI con i CAP coerenti all'indirizzo.

Ricerca indirizzi simili - Normalizzazione 0.5.2

Accettare l'indirizzo normalizzato o modificarlo per raffinare la ricerca

Provincia	Comune	Frazione	Indirizzo	Intervallo numeri civici	CAP
RM	ROMA		VIA FRATELLI POGGINI	tutti	00133
RM	ROMA		VIA FRATELLI REISS ROMOLI	tutti	00143
RM	ROMA		VIA FRATELLI ROSSELLI	tutti	00195
RM	ROMA		VIA FRATELLI RUSPOLI	tutti	00198
RM	ROMA		VIALE FRATELLI LATINI	tutti	00164
RM	ROMA		PIAZZA FATEBENEFRAELLI	tutti	00186

Indirizzo da normalizzare

Provincia: RM
Comune: ROMA
Frazione:
Indirizzo: FRATELLI
Numero civico: 12/C
CAP: 001

Indirizzo normalizzato

RM
ROMA
VIA FRATELLI RUSPOLI
12/C
00198

Rifiuta Accetta

Valorizzando il rigo dell'indirizzo che si ritiene corretto e con il tanto **Accetta** si consolidano i dati sull'**Anagrafica Locale Imprese**.

[20] Anagrafica Locale Imprese

Regione sede: Lazio | Codice fiscale: 02000140250 | P.S.:

General | Sede legale

Sede legale

Stato: [ITALIA] | Provincia: [RM]
Comune: [ROMA] | CAP: [00198]
Frazione:
Indirizzo: [VIA FRATELLI RUSPOLI] | Civico: [12/C] | Normalizza
Piazza:
ZONA INDUSTRIALE | Residenza Domicilio
Telefono: [06] [123456] | Fax: [06] [123456]
Indirizzo E-mail: [CAEMFE.IT]
Indirizzo E-mail certificato: [CAEMFE.IT]
Sito Internet: [www.5103.it]

Fedra Plus
L'indirizzo è normale.
OK

La normalizzazione degli indirizzi e dei CAP funziona solamente con i Comuni multi CAP (esempio Roma, Milano).

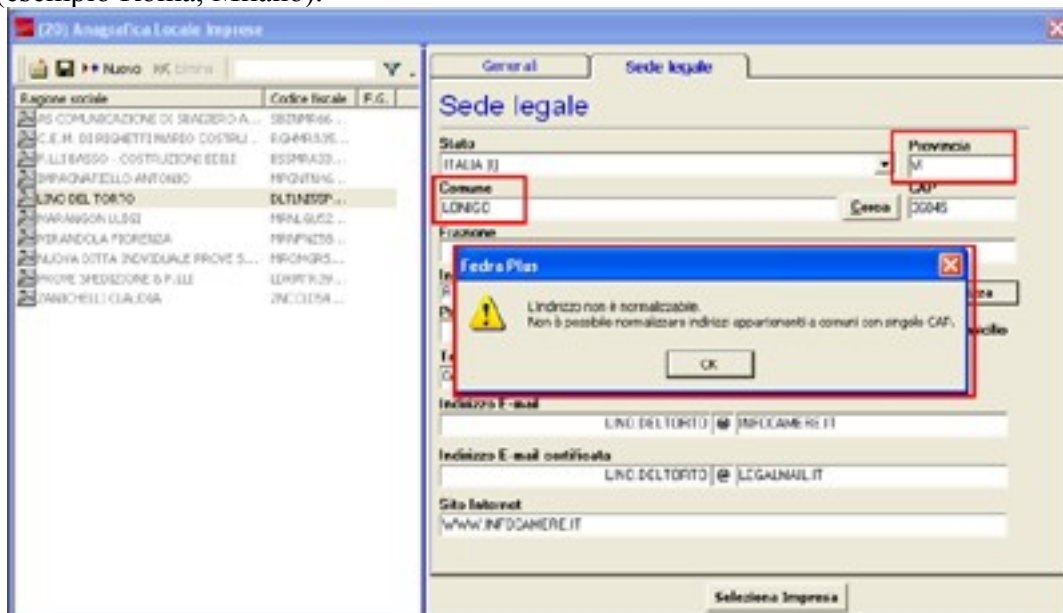

7. Altre note sul plug in

- non ci sono parametri o file di configurazione da valorizzare
- il controllo di versione del plus in e' demandato all'utilizzatore finale
- l'ultima versione del plus in disponibile e' sempre presente sul sito Web Telemaco